



Werkzaamheden fietsenstalling Conradstraat van start

Via deze nieuwsbrief informeren wij u dat wij maandag 11 oktober starten met de bouw van een nieuwe fietsenstalling aan de Conradstraat naast Rotterdam Centraal Station. In juli bent u hierover voor een eerste keer geïnformeerd.

Wat merkt u van de werkzaamheden?

Uitgangspunt bij de werkzaamheden van de fietsenstalling is dat het busstation, de stoep en de bestaande bromfietsplaatsen tijdens de werkzaamheden in gebruik blijven. Het trottoir langs de groene heuvels zal gedeeltelijk als werkterrein worden gebruikt maar blijft voor voetgangers wel bruikbaar. De werkzaamheden vinden plaats vooral ter hoogte van de groene heuvels. Wij doen er alles aan om mogelijke overlast tot een minimum te beperken. Onder aan deze nieuwsbrief is een afbeelding met daarop het werkterrein bijgevoegd.

Wat gaat er gebeuren?

Maandag 11 oktober wordt gestart met het afzetten van het werkterrein. Op dinsdag 12 oktober starten de daadwerkelijke aanpassingen van de openbare ruimte. Daarbij wordt eerst de bestaande ruimte opgebroken. Daarna volgen de grondwerkzaamheden en de aanleg werkzaamheden van de stalling. De inrichting van de stalling en de plaatsing van de rekken volgen daarna en tot slot worden de groenvoorzieningen geëgaliseerd en wordt het werkterrein opgeruimd.

Hoe lang gaat het duren?

De planning is de stalling medio december in gebruik te kunnen nemen.

Waarom is deze fietsenstalling ook alweer nodig?

Rondom het Centraal Station is er een tekort aan het aantal fietsparkeerplekken en bromfietsplekken. Aan de noordzijde van het station zijn inmiddels 700 extra plekken gemaakt en is de stalling op die plek vernieuwd. Ook zijn op

het Weena, tussen de tunnelbuizen, tijdelijk 500 extra fietsparkeerplaatsen gemaakt. Maar dat is niet voldoende, er zijn meer plekken nodig.

Daarom bouwen wij, in samenwerking met ProRail en NS, een nieuwe fietsenstalling aan de Conradstraat naast het Centraal Station. Deze stalling krijgt ongeveer 1000 plekken voor fietsen, bromfietsen, scooters en fietsen met een afwijkend formaat, zoals bakfietsen.

Deze nieuwe fietsenstalling aan de Conradstraat zal uiteindelijk de 500 plekken van de Weena fietsenstalling vervangen.

Bij wie kunt u terecht voor vragen en opmerkingen over de uitvoering?

De werkzaamheden worden uitgevoerd door de afdeling Uitvoering Werken (UW) van de gemeente Rotterdam in samenwerking met aannemer Van Beek Infra Groep B.V.

Indien u vragen of opmerkingen heeft over de uitvoering van de werkzaamheden dan kunt u hierover contact opnemen via de balie van UW.

Deze is te bereiken via telefoonnummer 010-4898603

Voor vragen over het project kunt u contact opnemen met de afdeling mobiliteit via mobiliteitso@rotterdam.nl onder vermelding van het kenmerk onderaan deze brief.

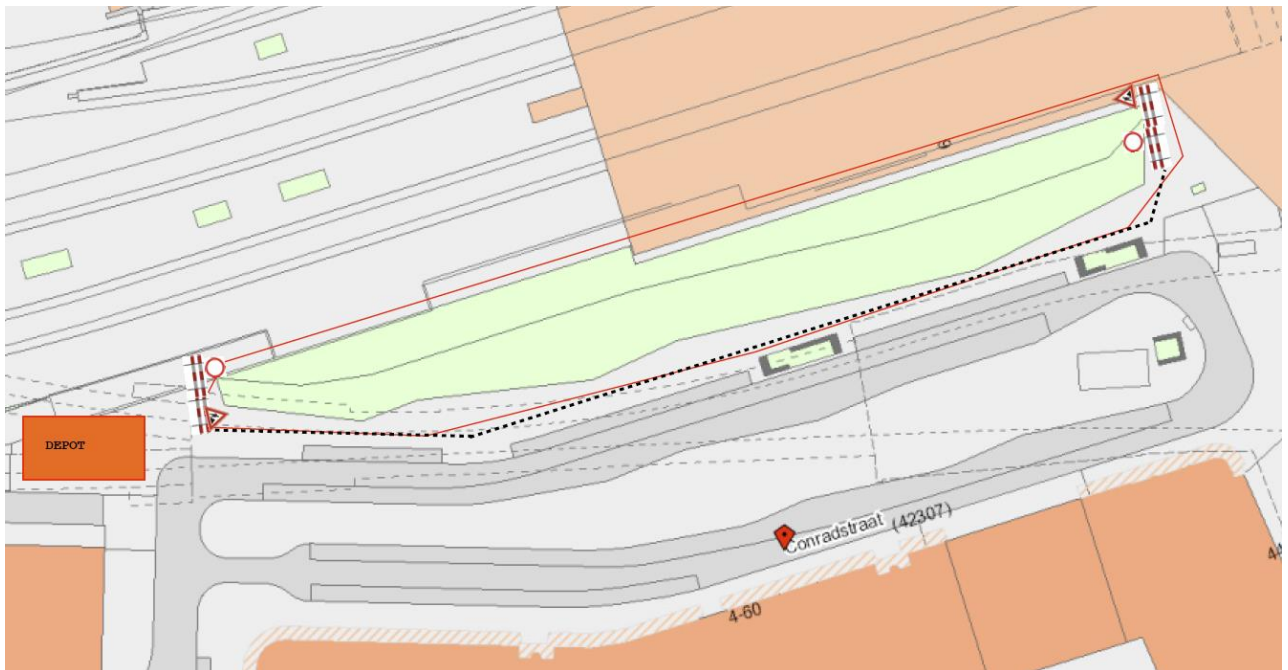

Afbeelding 1. Aanduiding werkerrein